令和を生きる私たちに向けて

～3つのテーマで平成をふりかえる～

12/9（月）～
1/16（木）

9:30～17:00
（ただし土日祝・
年末年始　12/27-1/6　休み）

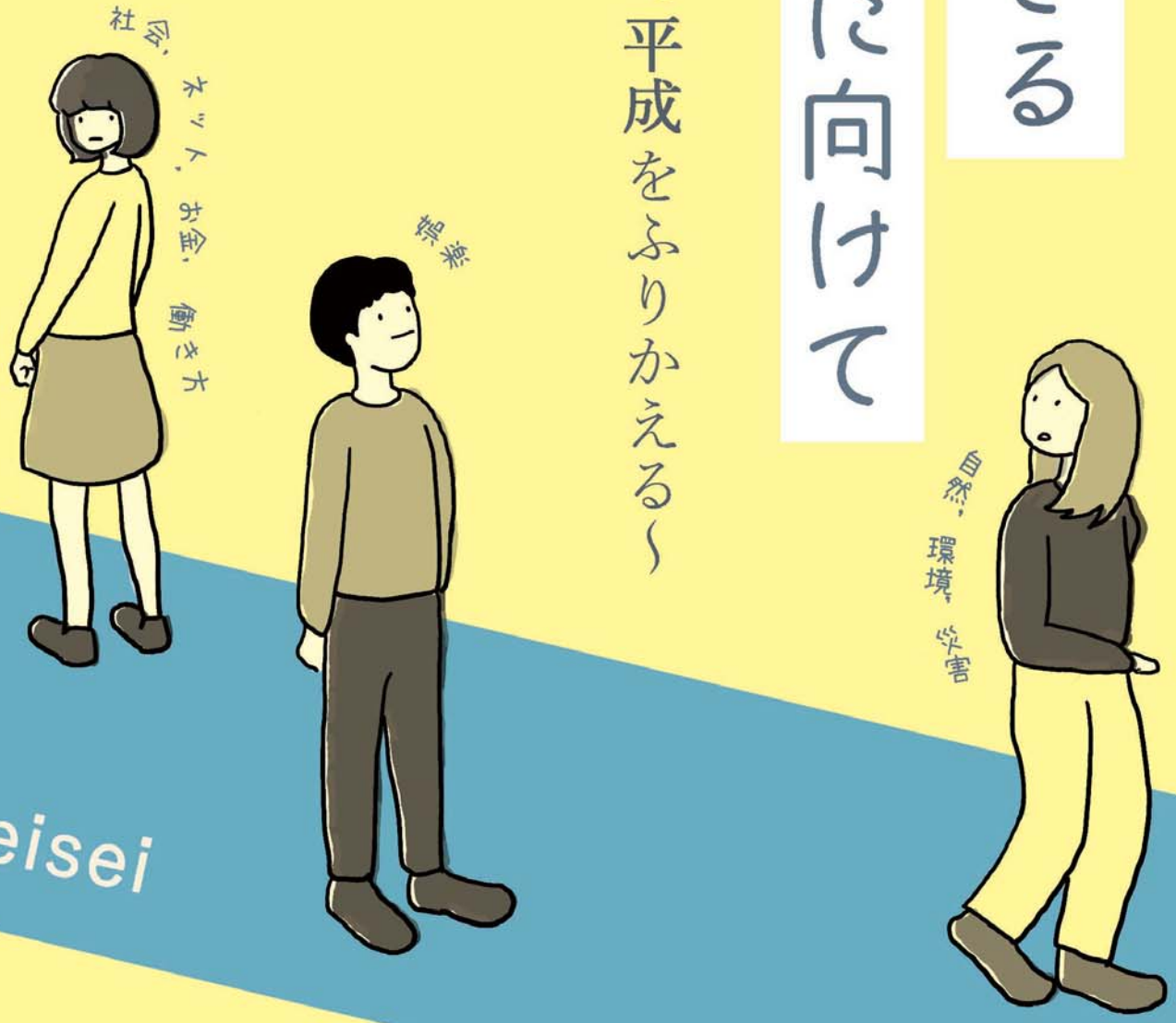

山形大学附属博物館

〒990-8560 山形市小白川町1-4-12
TEL 022-628-4930　email:hakukan@jm.kj.yamagata-u.ac.jp